



บริษัท เวิลด์ไวด์ บาย บิ๊ก จำกัด Worldwide by Big Co., Ltd

(TAT Licence 11/07187)

ห้องเลขที่ 1 ชั้น B1 อาคาร มาลินนท์ ทาวเวอร์ เลขที่ 3199 ถนน พระรามที่ 4 แขวงคลองตัน เขตคลองเตย กรุงเทพมหานคร 10110
Tel: (66) 2 - 2607955 Fax: (66) 2 - 6612244

Winter SALE in Paris

วัน 4 คืน

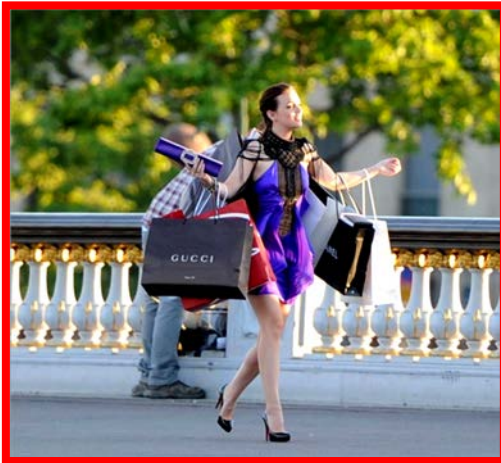

SHOPAHOLIC ห้ามพลาด!!

โดยสารการบินเอมิเรตส์
อาหารครบทุกมื้อ



Saint Honore



หมู่บ้านแบรดเนม



Galeries Lafayette



Rue du Faubourg Saint-Honoré

ถนนที่ทันสมัยที่สุดในโลก



Place de Vendome



Printemps



Avenue Montaigne - Gorge V.



บริษัท เวิลด์ไวด์ บาย บิ๊ก จำกัด Worldwide by Big Co., Ltd

(TAT Licence 11/07187)

ห้องเลขที่ 1 ชั้น B1 อาคาร มาลินนท์ ทาวเวอร์ เลขที่ 3199 ถนน พระรามที่ 4 แขวงคลองตัน เขตคลองเตย กรุงเทพมหานคร 10110
Tel: (66) 2 – 2607955 Fax: (66) 2 – 6612244

กำหนดการเดินทาง 20 – 26 มกราคม 2557

วันแรก ท่าอากาศยานนานาชาติสุวรรณภูมิ

- 17.40 น. พร้อมเพรียงกันที่ท่าอากาศยานนานาชาติสุวรรณภูมิ อาคารผู้โดยสารขาออก ชั้น 4 ประตูทางเข้าหมายเลข 8 เคนเตอร์ T เจ้าหน้าที่เวิลด์ไวด์ บาย บิ๊ก คอยอำนวยความสะดวกด้านเอกสารและสัมภาระ
- 20.40 น. ✈️ เห็นฟ้าสู่ท่าอากาศยานนานาชาติชาร์ลเดอโกล โดย สายการบินเอมิเรตส์ เที่ยวบินที่ EK 373

วันที่สอง กรุงเทพฯ – ปารีส

00.30 น. ถึงท่าอากาศยานนานาชาติคูไบ และเปลี่ยนเครื่องเป็น EK 071 เพื่อบินต่อไปยังท่าอากาศยานนานาชาติชาร์ลเดอโกล

07.50 น. ถึงท่าอากาศยานนานาชาติชาร์ลเดอโกล (CHARES DE GAULLE) ผ่านพิธีตรวจคนเข้าเมืองและศุลกากร นำท่านเดินทางสู่ พระราชวังแวร์ซายส์ (PALACE OF VERAILLES) 1 ใน 7 สิ่งมหัศจรรย์ของโลกยุคปัจจุบัน เพราะความสวยงามใหญ่โตของตัวปราสาทและสวนดอกไม้ที่มีการตกแต่งไว้อย่างสวยงาม ผู้ที่ก่อสร้างพระราชวังแวร์ซายส์ที่งดงามแห่งนี้คือ พระเจ้าหลุยส์ที่ 14 ของประเทศฝรั่งเศสปัจจุบัน พระราชวังแวร์ซายส์ได้กลายมาเป็นพิพิธภัณฑ์และเปิดเป็นสถานที่ท่องเที่ยวแก่ผู้สนใจเข้าเยี่ยมชมความสวยงามหากนับเวลาดั้งแต่ก่อสร้างเสร็จพระราชวังแห่งนี้ก็มีอายุยืนนานถึง 300 ปีเศษที่ยังคงความงามอยู่ได้โดยไม่เสื่อมคลาย



เที่ยง 🍽️ รับประทานอาหารกลางวัน ณ ร้านอาหาร

บ่าย นำท่านชม หอไอเฟล (EIFFEL) แลนมาร์กที่สำคัญของฝรั่งเศส เป็นสถาปัตยกรรมอีกชิ้นหนึ่งที่ได้รับการยกย่องว่าเป็นสถาปัตยกรรมที่มีความแปลกใหม่และทันสมัย มีความงดงามและเป็นศิลปกรรมที่เต็มไปด้วยความคิดสร้างสรรค์ ชม ประตูชัย (ARC DE TRIOMPHE) เป็นอนุสรณ์สถานสำคัญแห่งกรุงปารีสของประเทศฝรั่งเศส ตั้งอยู่กลาง จัตุรัสชาร์ลส์ เดอ โกลล์ (Place Charles de Gaulle) หรือเป็นที่รู้จักกันในนาม จัตุรัสแห่งดวงดาว (Place de l'Étoile) อยู่ทางทิศตะวันตกของ

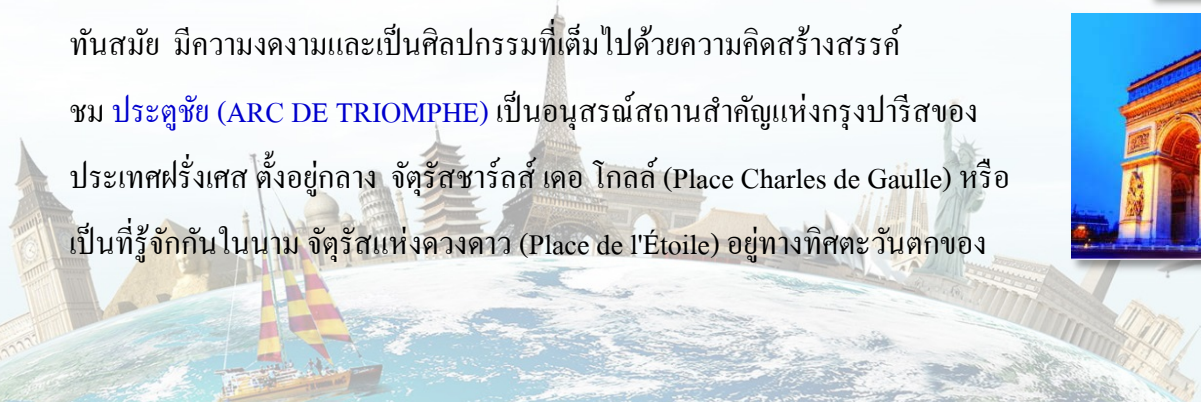
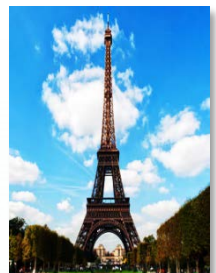



บริษัท เวิลด์ไวด์ บาย บิ๊ก จำกัด Worldwide by Big Co., Ltd

(TAT Licence 11/07187)

ห้องเลขที่ 1 ชั้น B1 อาคาร มาลินนท์ ทาวเวอร์ เลขที่ 3199 ถนน พระรามที่ 4 แขวงคลองตัน เขตคลองเตย กรุงเทพมหานคร 10110
Tel: (66) 2 - 2607955 Fax: (66) 2 - 6612244

ของปี-เซลิเซ่ส์ ประตูลิชแห่งนี้สร้างขึ้นเพื่อเป็นการสดุดีถึงวีรชนทหารกล้าที่ได้ร่วมรบเพื่อประเทศฝรั่งเศส โดยเฉพาะอย่างยิ่งในสงครามนโปเลียน และในปัจจุบันยังเป็นสุสานของทหารนิรนามอีกด้วย และ นำท่านช้อปปิ้งที่ **Avenue Montaigne – Gorge V.** เป็นหัวใจของธุรกิจแฟชั่นหรูหราที่สุดในยุโรปอยู่ โดยไม่ต้องสงสัย ย่านนี้มีถนนแฟชั่นสามสายที่เชื่อมกันเป็นสามเหลี่ยม ได้แก่ Avenue Montaigne, avenue des Champs Elysées และ Avenue Georges V. เริ่มต้นในถนน Montaigne, รายชื่อแบรนด์สุดหรูหรรษา: Bottega Veneta, Marni , Chloé, Chanel, Dior, Dolce & Gabbana, Escada, Giorgio Armani, Pucci, Gucci, Loewe, Akris, Loro Piana, Salvatore Ferragamo, Nina Ricci, Jimmy Choo, Prada และบนถนน **avenue des Champs Elysées** เป็นที่ตั้งของ **Louise Vuitton** สาขาที่ใหญ่ที่สุดในปารีส

ค่ำ รับประทานอาหารค่ำ ณ ร้านอาหาร

นำท่านเข้าที่พัก **Mercurie Paris La Villette** หรือ เทียบเท่า

วันที่สาม พิพิธภัณฑลู่ฟวร์ – มหาวิหารน็อทร์-ดาม – Saint Honore - Place de Vendome

เช้า รับประทานอาหารเช้า ณ ห้องอาหารโรงแรม

นำท่านชม **พิพิธภัณฑลู่ฟวร์ (MUSEE LOUVRE)** เป็นพิพิธภัณฑลู่ทางศิลปะตั้งอยู่ในกรุงปารีส ประเทศฝรั่งเศส พิพิธภัณฑลู่ฟวร์เป็นพิพิธภัณฑลู่ที่มีชื่อเสียงที่สุดเก่าแก่ที่สุด และใหญ่ที่สุดแห่งหนึ่งของโลก ซึ่งได้เปิดให้สาธารณชนเข้าชมได้เมื่อปี พ.ศ. 2336 (ค.ศ.



1793) มีประวัติความเป็นมายาวนานตั้งแต่สมัยราชวงศ์กาเปเซียง ตัวอาคารเดิมเคยเป็นพระราชวังหลวง ซึ่งปัจจุบันเป็นสถานที่ที่จัดแสดงและเก็บรักษาผลงานทางศิลปะที่ทรงคุณค่าระดับโลกเป็นจำนวนมากกว่า 35,000 ชิ้น จากตั้งแต่สมัยก่อนประวัติศาสตร์จนถึงศตวรรษที่ 19 อย่างเช่น ภาพเขียนโมนาลิซา เป็นต้น

เที่ยง รับประทานอาหารกลางวัน ณ ร้านอาหาร

บ่าย นำท่านเดินทางสู่ **มหาวิหารน็อทร์ดาม (NOTRE DAME CATHEDRAL)** เป็นมหาวิหารสมัยกอธิค ตั้งอยู่ทางฝั่งตะวันออกของกรุงปารีสประเทศฝรั่งเศส

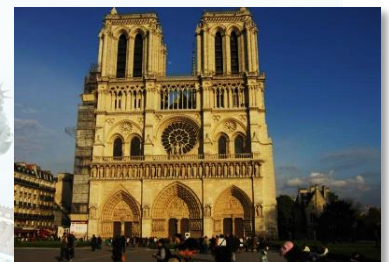



บริษัท เวิลด์ไวด์ บาย บิ๊ก จำกัด Worldwide by Big Co., Ltd

(TAT Licence 11/07187)

ห้องเลขที่ 1 ชั้น B1 อาคาร มาลินทร์ ทาวเวอร์ เลขที่ 3199 ถนน พระรามที่ 4 แขวงคลองตัน เขตคลองเตย กรุงเทพมหานคร 10110
Tel: (66) 2 – 2607955 Fax: (66) 2 – 6612244

คำว่า Notre Dame แปลว่า พระแม่เจ้าของเรา (Our Lady) ซึ่งเป็นคำที่ชาวคาทอลิกใช้เรียกพระแม่มารีปัจจุบัน มหาวิหารก็ยังใช้เป็นโบสถ์ของคริสตจักรโรมันคาทอลิกและเป็นที่ตั้งอาสนะของอาร์ชบิชอปแห่งปารีส มหาวิหารนอทร์เดอตามถือกันว่าเป็นโบสถ์ที่สวยงามที่สุดในลักษณะกอธิคแบบฝรั่งเศส โบสถ์นี้ได้รับการบูรณปฏิสังขรณ์โดยเออแซน วียอลเลต์-เลอ-ดุก ผู้เป็นสถาปนิกคนสำคัญที่สุดคนหนึ่งของฝรั่งเศส

นำท่านเดินทางสู่ **Saint Honore** จุดหมายปลายทางที่เหล่าแฟชั่นนิสต้าต้องและเวียนมาสักครั้ง ในอดีตถนนสายนี้เป็นย่านช่างเสื้อกูตูร์ ซึ่งปัจจุบันกลายเป็นถนนที่ประวัติศาสตร์แฟชั่นต้องจารึกไว้ อีกทั้งยังเป็นที่ตั้งสาขาใหญ่ของร้านแบรนด์ดัง เช่น Chanel, Hermes ฯลฯ

ชม **Place de Vendome** โซนนี้เป็นย่านที่ตั้งของสิ่งหรูหรา อาทิ ร้านเครื่องประดับ Cartier, Boucheron, Chaumet, and etc.. อีกทั้งยังมีร้านขายน้ำหอมแบรนด์ฝรั่งเศสที่หาไม่ได้ในต่างแดน ย่านนี้คนที่รักการช้อปปิ้งของสวยงามห้ามพลาด

ค่ำ รับประทานอาหารค่ำ ณ ร้านอาหาร

นำท่านเข้าที่พัก **Mercure Paris La Villette** หรือ เทียบเท่า

วันที่สี่ **La Vallee Village (outlet) – Rue du Faubourg Saint-Honoré**

เช้า รับประทานอาหารเช้า ณ ห้องอาหารโรงแรม

นำท่านช้อปปิ้ง **La Vallee Village (outlet)** ถ้าคุณมองหาที่ช้อปปิ้งสินค้าแบรนด์หรูราคาถูกจนน่าตกใจต้องที่นี่เท่านั้น ที่นี่ถือเป็น outlet ที่ประสบความสำเร็จในการดึงดูดนักท่องเที่ยวให้มาช้อปปิ้งได้มากที่สุด สินค้าแบรนด์ดัง อาทิ Valentino, Jimmy Choo, Tod, etc.. แต่ต้องขอเตือนไว้ก่อนว่าสินค้าแบรนด์อเมริกันจะมีราคาแพง ไหนๆก็มาฝรั่งเศสก็ควรซื้อแบรนด์ของที่นี่ซึ่งจะมีราคาที่ถูกลง

เที่ยง รับประทานอาหารกลางวัน ณ ร้านอาหาร

บ่าย นำท่านช้อปปิ้ง **Rue du Faubourg Saint-Honoré** เป็นถนนในปารีส แม้ว่าจะค่อนข้างแคบและอิมคริม แต่ถนนสายนี้ถือว่าเป็นหนึ่งในถนนสายที่มีสินค้าหลากหลายที่ทันสมัยที่สุดในโลก อีกทั้งยังเป็นแหล่งรวมแบรนด์แฟชั่นชั้นนำทั่วโลก อาทิเช่น Missoni, Hermes, Prada, Saint Laurent etc.

ค่ำ รับประทานอาหารค่ำ ณ ร้านอาหาร





บริษัท เวิลด์ไวด์ บาย บิ๊ก จำกัด Worldwide by Big Co., Ltd

(TAT Licence 11/07187)

ห้องเลขที่ 1 ชั้น B1 อาคาร มาลินนท์ ทาวเวอร์ เลขที่ 3199 ถนน พระรามที่ 4 แขวงคลองตัน เขตคลองเตย กรุงเทพมหานคร 10110
Tel: (66) 2 - 2607955 Fax: (66) 2 - 6612244

☞ นำท่านเข้าที่พัก **Mercure Paris La Villette** หรือ เทียบเท่า

วันที่ห้า **Printemp – Gleries Lafayette**

เช้า ☉ รับประทานอาหารเช้า ณ ห้องอาหารโรงแรม

Printemps ห้างสรรพสินค้าแสนสวยชื่อดัง จำหน่ายเสื้อผ้าแฟชั่นชั้นนำโดยเฉพาะและยังมี แบรินดังระดับโลก เช่น Balenciaga, Chanel, Stella MC Cartney ที่นี่ถือเป็นแหล่งช้อปปิ้งอันหรูหราที่เหล่านักช้อปปิ้งไม่ควรพลาด

เที่ยง ☉ รับประทานอาหารกลางวัน ณ ร้านอาหาร

บ่าย นำท่านช้อปปิ้ง **Gleries Lafayette** ห้างสรรพสินค้าชั้นนำที่มีชื่อเสียงที่สุดแห่งหนึ่งของปารีส เป็นแหล่งรวมแบรินดีเก๋จากดีไซเนอร์รุ่นใหม่ของฝรั่งเศส เช่น Avant Premiere, Monet, Rica Lewis, Bloch รวมถึงบูติกแบรินดังอย่าง Blenciaca, Ralph Lauren, Swarovski and Christian Lacroix

ค่ำ ☉ รับประทานอาหารค่ำ ณ ร้านอาหาร

☞ นำท่านเข้าที่พัก **Mercure Paris La Villette** หรือ เทียบเท่า

วันที่หก **ชาร์ลเดอโกล - กรุงเทพฯ ๑**

เช้า ☉ รับประทานอาหารเช้า ณ ห้องอาหารโรงแรม

10.00 น. นำท่านเดินทางสู่ท่าอากาศยานนานาชาติชาร์ลเดอโกล

14.25 น. ✈️ เห็นฟ้าสู่ ท่าอากาศยานนานาชาติสุวรรณภูมิโดย สายการบินเอมิเรตส์ เที่ยวบินที่ EK 074

23.59 น. ถึงท่าอากาศยานนานาชาติดูไบ เพื่อเปลี่ยนเครื่องเป็น EK 384

วันที่เจ็ด **ชาร์ลเดอโกล - กรุงเทพฯ ๑**

12.05 น. เดินทางถึงท่าอากาศยานนานาชาติสุวรรณภูมิโดยสวัสดิภาพ พร้อมความประทับใจไม่รู้ลืม

หมายเหตุ รายการและราคาอาจเปลี่ยนแปลงได้ตามความเหมาะสม



บริษัท เวิลด์ไวด์ บาย บิ๊ก จำกัด Worldwide by Big Co., Ltd

(TAT Licence 11/07187)

ห้องเลขที่ 1 ชั้น B1 อาคาร มาลินนท์ ทาวเวอร์ เลขที่ 3199 ถนน พระรามที่ 4 แขวงคลองตัน เขตคลองเตย กรุงเทพมหานคร 10110
Tel: (66) 2 – 2607955 Fax: (66) 2 – 6612244

อัตราค่าบริการ

ผู้ใหญ่ท่านละ	69,900 บาท
เด็ก (2 – 12 ปี) พักร่วมกับผู้ใหญ่ 2 ท่าน มีเตียงเสริม	48,570 บาท
เด็ก (2 – 12 ปี) พักร่วมกับผู้ใหญ่ 2 ท่าน ไม่มีเตียงเสริม	48,570 บาท
พักเดี่ยวชำระเพิ่ม	8,500 บาท

อัตราค่าบริการนี้รวม

- ค่าบัตรโดยสารการบินไทย ชั้นประหยัดเส้นทาง กรุงเทพฯ – ปารีส – กรุงเทพฯ
- ค่าที่พักโรงแรมตามที่ระบุในรายการ (2 ท่าน / ห้อง)
- ค่าวีซ่าเข้าประเทศฝรั่งเศส
- ค่าบัตรเข้าชมสถานที่ต่าง ๆ ตามรายการ
- ค่าอาหารครบทุกมื้อตามที่ระบุในรายการ
- ค่าประกันอุบัติเหตุทุกที่นั่นๆ วงเงินสูงสุดท่านละ 2,000,000 บาท
- ค่าทิปไกด์ท้องถิ่น, โรงแรม, คนขับรถ และผู้ช่วยคนขับรถ

อัตราค่าบริการนี้ไม่รวม

- ค่าใช้จ่ายส่วนตัวต่าง ๆ อาทิ ค่าโทรศัพท์, ค่าอาหารและเครื่องดื่มนอกรายการ ฯลฯ
- ค่าภาษีมูลค่าเพิ่ม 7 % ภาษีหัก ณ ที่จ่าย 3 % และ ภาษีนักท่องเที่ยว (ถ้ามี)
- ค่าน้ำหนักกระเป๋าสัมภาระที่เกิน (เรียกเก็บโดยสายการบิน)
- ค่าทำหนังสือเดินทาง (พาสปอร์ต)

เงื่อนไขการจอง

1. ชำระมัดจำ 50 เปอร์เซ็นต์ของค่าบริการทั้งหมด ภายใน 2 วันจากหลังวันที่จอง



- ชำระค่าบริการส่วนที่เหลือ ภายใน 30 วันก่อนเดินทาง
- ถ้าจองก่อนเดินทาง 14 วัน ต้องชำระค่ามัดจำและค่าบริการส่วนที่เหลือพร้อมกัน

เงื่อนไขการยกเลิกการจอง

- ยกเลิก 45 วันก่อนเดินทาง หักค่ามัดจำ 20 เปอร์เซ็นต์
- ยกเลิก 20 - 30 วันก่อนเดินทาง หักค่ามัดจำ 50 เปอร์เซ็นต์
- ยกเลิก 11 - 19 วันก่อนเดินทาง หักค่ามัดจำ 70 เปอร์เซ็นต์
- ยกเลิก 1 - 10 วันก่อนเดินทาง หัก 100 เปอร์เซ็นต์ของค่าบริการทั้งหมด

เอกสารที่ต้องใช้ในการยื่นวีซ่าฝรั่งเศส

- หนังสือเดินทางที่ยังไม่หมดอายุ และมีอายุไม่ต่ำกว่า 6 เดือนก่อนวันเดินทางกลับจากทัวร์ โดยจะต้องมีหน้าว่างสำหรับวีซ่าอย่างน้อย 2 หน้าเพื่อประทับตราวีซ่า)หากมีหนังสือเดินทางเล่มเก่าให้นำมาด้วย (ฉบับจริง)
- รูปถ่ายสีประจำตัวล่าสุด หน้าตรง จำนวน 2 รูป
(ขนาด 3.5 ซม. x 4.5 ซม. โดยมีพื้นหลังสีขาวและถ่ายภายใน 6 เดือนล่าสุด)
- สูติบัตร (สำเนา) และฉบับแปลภาษาฝรั่งเศส หรือ ภาษาอังกฤษ
- ใบเปลี่ยนชื่อ หรือนามสกุล ของผู้สมัครวีซ่าและของผู้ปกครองของผู้สมัคร (สำเนา)
(ในกรณีที่ผู้ปกครองเปลี่ยนชื่อหรือนามสกุล) และฉบับแปลภาษาฝรั่งเศส หรือ ภาษาอังกฤษ
- เอกสารการปกครองเด็กของผู้ปกครองฝ่ายหนึ่ง ออกโดยฝ่ายการปกครอง (ในกรณีที่ผู้ปกครองอีกฝ่ายเสียชีวิต ใบมรณะบัตรของผู้ปกครองอีกฝ่าย) (สำเนา) (ซึ่งเป็นเอกสารภาคบังคับหากเป็นผู้ปกครองเพียงผู้เดียว หรือใบมรณะบัตรของผู้ปกครองอีกฝ่ายพร้อมฉบับแปล)
- เอกสารการปกครองเด็กของผู้ปกครองฝ่ายหนึ่ง ออกโดยฝ่ายการปกครอง (ในกรณีที่ผู้ปกครองอีกฝ่ายเสียชีวิต ใบมรณะบัตรของผู้ปกครองอีกฝ่าย) (สำเนา) (ซึ่งเป็นเอกสารภาคบังคับหากเป็นผู้ปกครองเพียงผู้เดียว หรือใบมรณะบัตรของผู้ปกครองอีกฝ่ายพร้อมฉบับแปล)
เอกสารการปกครองเด็กออกโดยฝ่ายการปกครอง (หรือ ใบมรณะบัตรของผู้ปกครองอีกฝ่าย) (ฉบับแปล)
- การอนุญาตโดยผู้ปกครอง ซึ่งต้องมีลายเซ็นจากผู้ปกครองที่ไม่ได้เดินทางพร้อมกับผู้เยาว์
เอกสารนี้จำเป็นในกรณีที่ผู้เยาว์เดินทางโดยลำพัง
เอกสารยืนยันการอนุญาตโดยผู้ปกครองฉบับแปล
- หนังสือรับรองการทำงาน (ฉบับจริง)





บริษัท เวิลด์ไวด์ บาย บิ๊ก จำกัด

Worldwide by Big Co., Ltd

(TAT Licence 11/07187)

ห้องเลขที่ 1 ชั้น B1 อาคาร มาลินันท์ ทาวเวอร์ เลขที่ 3199 ถนน พระรามที่ 4 แขวงคลองตัน เขตคลองเตย กรุงเทพมหานคร 10110
Tel: (66) 2 - 2607955 Fax: (66) 2 - 6612244

(หนังสือรับรองการทำงานจากนายจ้าง ระบุชื่อ และตำแหน่งของผู้ยื่น เงินเดือน สิทธิในการลา และระบุถึงบุคคลที่มีหน้าที่รับผิดชอบทางด้านการเงินตลอดระยะเวลาที่ผู้ยื่นพำนักอยู่ ซึ่งในเอกสารฉบับนี้ต้องระบุ ที่อยู่ หมายเลข โทรศัพท์และหมายเลขแฟกซ์ของนายจ้าง ตราประทับของบริษัท ลายเซ็น พร้อมระบุชื่อและตำแหน่งของผู้ออกหนังสือฉบับนี้ และฉบับแปลภาษาฝรั่งเศส หรือ ภาษาอังกฤษ

9. กรณีที่เป็นเจ้าของกิจการ ขอสำเนาใบทะเบียนการค้า, ใบทะเบียนพาณิชย์ และหนังสือรับรองบริษัทที่คิดไว้ไม่เกิน 6 เดือน พร้อมวัตถุประสงค์ หรือใบเสียภาษีและหลักฐานการเงินของบริษัท ย้อนหลัง 6 เดือน
10. หนังสือรับรองจากธนาคาร, สำเนาสมุดบัญชีเงินฝากออมทรัพย์ย้อนหลัง 6 เดือน ต้องอัปเดตเป็นเดือนปัจจุบันที่ยื่นคำร้องขอวีซ่า ควรเลือกเล่มที่มีการเข้าออกของเงินสม่ำเสมอและมีจำนวนไม่ต่ำกว่า 6 หลัก เพื่อให้เห็นว่ามีฐานะการเงินเพียงพอที่จะครอบคลุมกับค่าใช้จ่ายได้อย่างไม่เดือดร้อนเมื่อกลับสู่ภูมิลำเนา ในกรณีที่เดินทางเป็นครอบครัว หากใช้บัญชีใดบัญชีหนึ่งในการยื่นขอวีซ่า ต้องออกหนังสือรับรองค่าใช้จ่ายในครอบครัวด้วย ***สถานทูตไม่รับบัญชีกระแสรายวัน***
11. สลิปเงินเดือน 3 เดือนล่าสุด (สำเนา) และฉบับแปลภาษาฝรั่งเศส หรือ ภาษาอังกฤษ
12. รายการเดินบัญชีออมทรัพย์ครอบคลุมระยะเวลา 3 เดือนล่าสุด พร้อมทั้งหนังสือรับรองการเป็นเจ้าของบัญชีจากธนาคาร ของผู้ปกครองหรือผู้ค้ำประกัน
13. รายการเดินบัญชีออมทรัพย์ครอบคลุมระยะเวลา 3 เดือนล่าสุด พร้อมทั้งหนังสือรับรองการเป็นเจ้าของบัญชีจากธนาคาร ของผู้ปกครองหรือผู้ค้ำประกัน (สำเนา)
14. รายการเดินบัญชีออมทรัพย์ครอบคลุมระยะเวลา 3 เดือนล่าสุด พร้อมทั้งหนังสือรับรองการเป็นเจ้าของบัญชีจากธนาคาร ของผู้ปกครองหรือผู้ค้ำประกัน (ฉบับแปล)

หมายเหตุ

1. บริษัทฯ ขอสงวนสิทธิ์ในการยกเลิกการเดินทาง หรือเปลี่ยนแปลงอัตราค่าบริการ ในกรณีที่จำนวนผู้ร่วมเดินทางน้อยกว่า 20 ท่าน (ผู้ใหญ่)
2. บริษัทฯ ขอสงวนสิทธิ์ ในการเปลี่ยนแปลงรายการนำเที่ยว สายการบิน โรมแรม ตามความเหมาะสม กรณีที่เกิดเหตุจำเป็น สูดวิสัย อันเนื่องมาจากการล่าช้าของสายการบิน เหตุการณ์ประท้วงหยุดงาน เหตุจลาจล อุบัติเหตุ ภัยธรรมชาติ โดยทั้งนี้จะรักษาผลประโยชน์ของท่านไว้ให้มากที่สุด
3. บริษัทฯ ขอสงวนสิทธิ์ ไม่รับผิดชอบค่าเสียหายในเหตุการณ์ที่เกิดจากสายการบิน ภัยธรรมชาติ การประท้วง และอื่น ๆ ที่อยู่นอกเหนือการควบคุมของทางบริษัทฯ หรือค่าใช้จ่ายเพิ่มเติมที่เกิดขึ้นทางตรงเนื่องจากการนำเที่ยวนี้ เป็นการชำระแบบเหมาจ่ายให้แก่ตัวแทนในต่างประเทศ บริษัทฯ ขอสงวนสิทธิ์ที่จะไม่คืนเงินที่ท่านชำระมาแล้ว กรณีที่ท่าน



บริษัท เวิลด์ไวด์ บาย บิ๊ก จำกัด

Worldwide by Big Co., Ltd

(TAT Licence 11/07187)

ห้องเลขที่ 1 ชั้น B1 อาคาร มาลินนท์ ทาวเวอร์ เลขที่ 3199 ถนน พระรามที่ 4 แขวงคลองตัน เขตคลองเตย กรุงเทพมหานคร 10110
Tel: (66) 2 - 2607955 Fax: (66) 2 - 6612244

ปฏิเสธ หรือสละสิทธิ ในบริการที่ทางทัวร์จัดไว้ให้ เว้นแต่ได้ตกลงล่วงหน้าก่อนการเดินทางและได้รับการยินยอมอย่างถูกต้องจากทางบริษัทฯเสียก่อน

4. บริษัทฯขอสงวนสิทธิ์ที่จะไม่รับผิดชอบค่าใช้จ่าย กรณีที่ท่านถูกปฏิเสธวีซ่า หรือถูกปฏิเสธการเข้าออกประเทศอันเนื่องจากการกระทำผิดกฎหมาย หรือเอกสารไม่ถูกต้อง
5. บริษัทฯขอสงวนสิทธิ์ ในการพิจารณาผู้ร่วมเดินทางเป็นกรณีพิเศษดังนี้
 - ท่านที่สงสัยว่าจะอาจจะลักลอบเข้าเมือง
 - ท่านที่กำลังตั้งครรภ์ อันเนื่องจากความปลอดภัยความตัวท่าน (โปรดแจ้งเจ้าหน้าที่ก่อนสมัครทัวร์)
 - เด็กทารกที่อายุต่ำกว่า 2 ขวบ เพราะอาจส่งเสียงรบกวนผู้ร่วมเดินทางท่านอื่นๆ (โปรดแจ้งเจ้าหน้าที่ก่อนสมัครทัวร์)
6. ท่านที่ต้องใช้รถเข็นในการท่องเที่ยวเดินทาง (โปรดแจ้งเจ้าหน้าที่ก่อนสมัครทัวร์)
คำวีซ่าที่ได้ชำระให้แก่สถานทูตไปแล้ว ไม่สามารถเรียกร้องคืนได้ไม่ว่ากรณีใด (ไม่ว่าจะได้รับวีซ่าหรือไม่)
การพิจารณาวีซ่าเป็นดุลยพินิจของสถานทูตเท่านั้น เอกสารที่ถูกต้องเป็นสิ่งที่สำคัญที่สุด โปรดให้ความร่วมมือในการเตรียมเอกสาร (สำหรับประเทศรัสเซีย ไม่ต้องขอวีซ่า)
7. กรณีที่ท่านจะใช้หนังสือเดินทางราชการ บัตรเอเปค เพื่อยกเว้นการทำวีซ่านั้น หากท่านถูกปฏิเสธการเข้าหรือ ออกนอกประเทศใดประเทศหนึ่ง บริษัทฯขอสงวนสิทธิ์ที่จะไม่รับผิดชอบค่าเสียหายที่เกิดขึ้น
8. ท่านที่จะออกบัตรโดยสารเครื่องบินภายในประเทศ เพื่อต่อไป หรือกลับ จากทัวร์ขอให้ตรวจสอบ และยืนยันการเดินทางของกรุ๊ปทัวร์นั้นกับเจ้าหน้าที่ของบริษัทฯ ก่อนทุกครั้ง
9. อัตราค่าบริการทัวร์อาจปรับเปลี่ยนขึ้นได้ จากการปรับราคาน้ำมันของสายการบิน
10. รูปภาพในโปรแกรมทัวร์ใช้เพื่อการโฆษณาเท่านั้น

